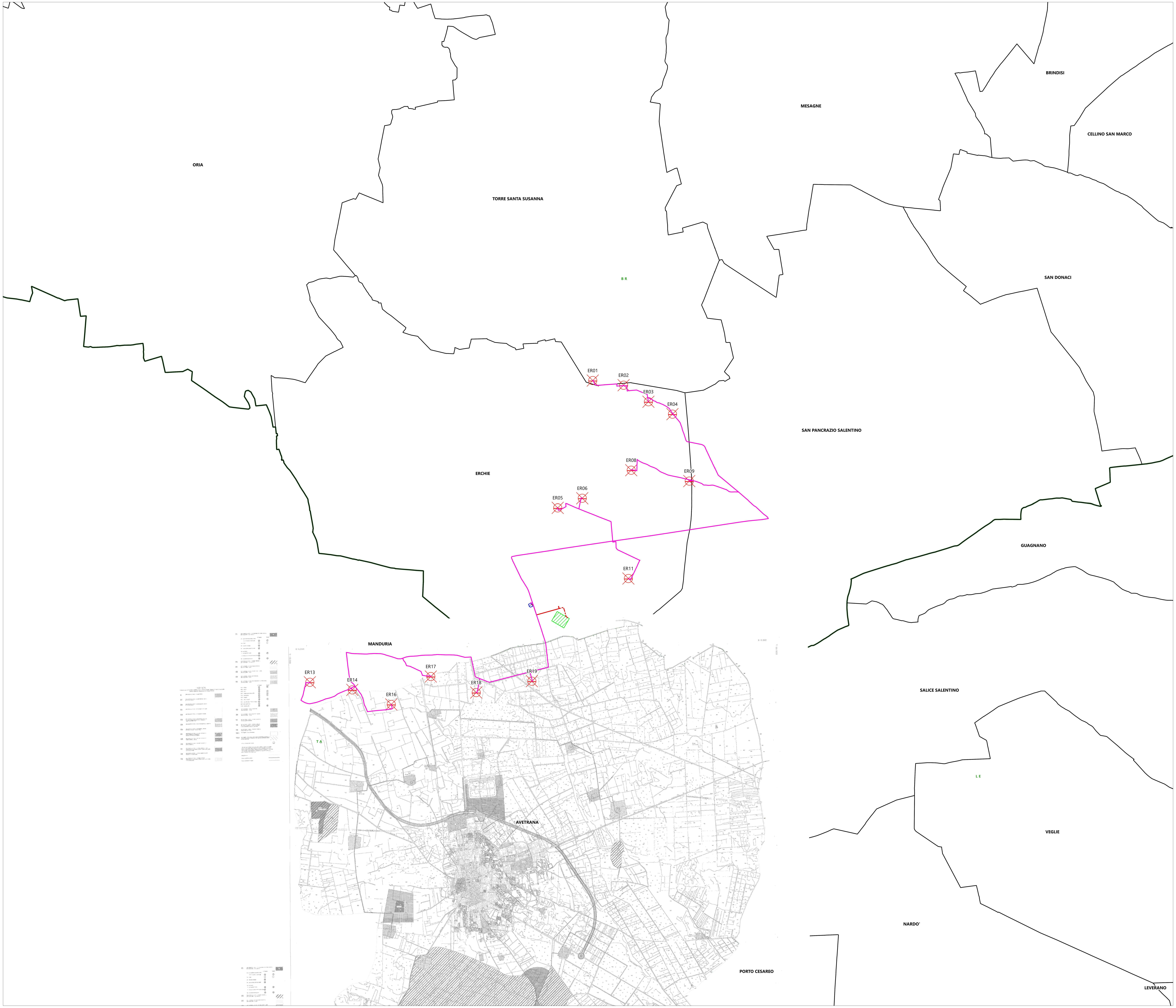
BRINDISI
MESAGNE
CELLINO SAN MARCO
ORIA
TORRE SANTA SUSANNA
B R
SAN DONACI
ERCHIE
SAN PANCRAZIO SALENTINO
GUAGNANO
MANDURIA
AVETRANA
T A
SALICE SALENTINO
L E
VEGLIE
NARDO'
PORTO CESAREO
LEVERANO
ER01
ER02
ER03
ER04
ER05
ER06
ER08
ER09
ER11
ER13
ER14
ER16
ER17
ER18
ER19

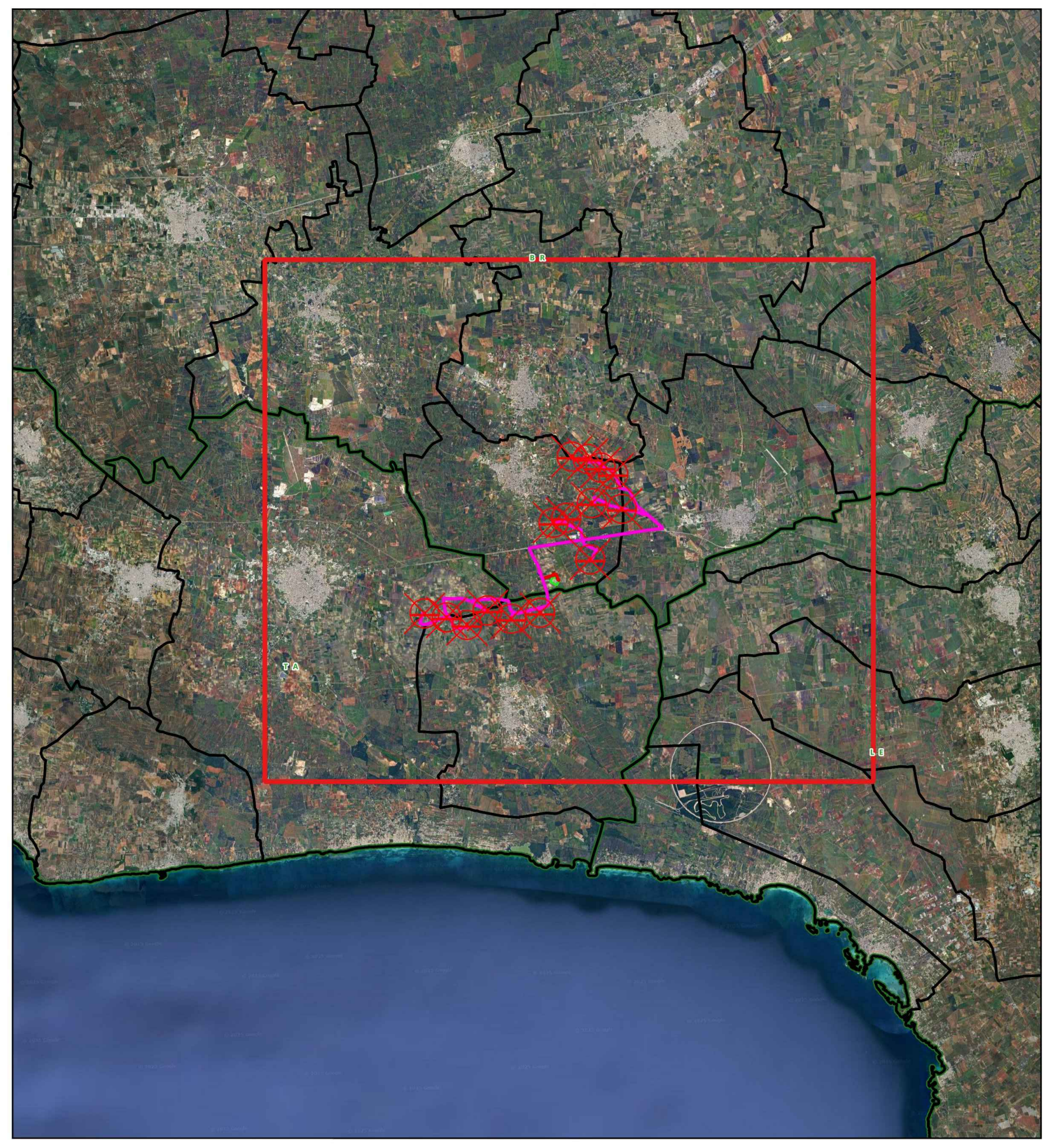

Legenda

- ☒ Aerogeneratori
- ━ Cavidotto 150 kV
- ╍ Cavidotto 150 kV in condivisione
- ━ Cavidotto MT 30 kV
- ▨ Stazione di utenza 30 150 kV
- ▨ Stazione RTN 380 150 kV

Limiti amministrativi

- ☐ Limiti comunali
- ☐ Limiti provinciali

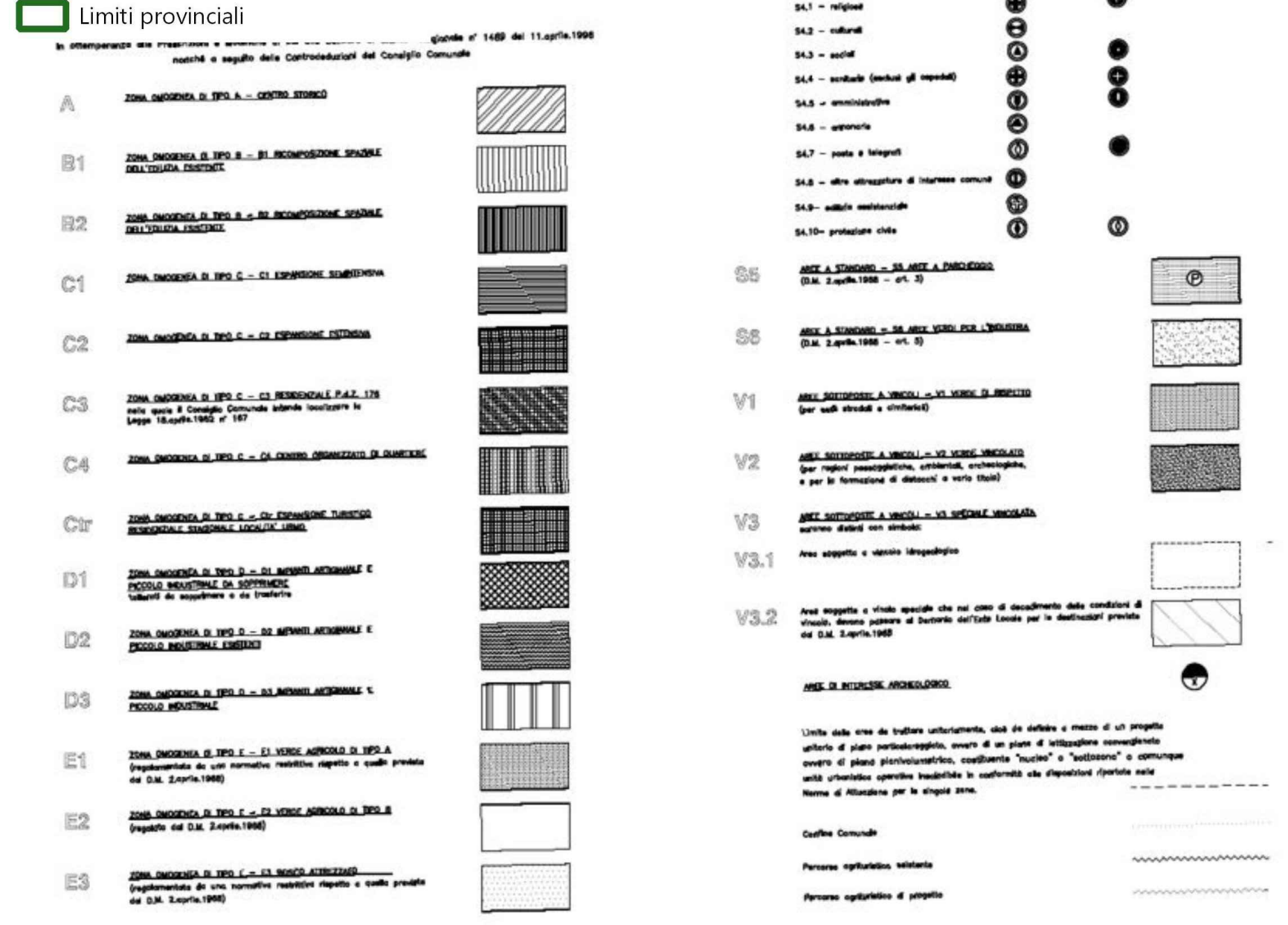

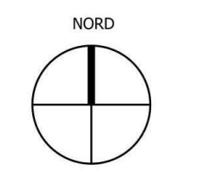

Scala 1:25.000

Projetto® engineering

19_18_EO_ENE_AU_PL_02L_03	MARZO 2025	PRG AVETRANA	Dott. Aura Isabel Pelliccioni	Ing. Pietro Rodia	Ing. Leonardo Filotico
N° ELABORATO	**DATA EMISSIONE**	**DESCRIZIONE**	**ESEGUITO**	**CONTROLLATO**	**APPROVATO**

OGGETTO:
Progetto dell'impianto eolico con storage denominato "Contrada Sparpagliata, Donne Masi e Tostini" della potenza complessiva di 154 MW da realizzare nei comuni di Erchie (BR), Torre Santa Susanna (BR), Manduria (TA) e Avetrana (TA).

TITOLO:
BCT9OA2_StudioInserimentoUrbanistico_01_12
PRG Avetrana

COMMITTENTE:
YELLOW ENERGY SRL
Z.I. Lotto n. 31, snc
74020 San Marzano di San Giuseppe (TA)

PROJETTO ENGINEERING s.r.l.
Ing. Leonardo Filotico
| Head of Business Development | CTO

P. Iva: 02658050733
Sede Legale: Via Fratelli Salvioni 6, 20154 Milano
Sedi Operative:
Z.I. Lotto 31 | 74020 San Marzano di San Giuseppe (TA)
Via XV Gennaio 10, 2° Piano - Interno 13 | 03014 Fiuggi (FR)

studio@projetto.eu
www.projettoengineering.it/

CERTIFICAZIONI

SR EN ISO 9001:2015
Certificate N°. Q204

SR EN ISO 14001:2015
Certificate N°. E145

SR EN ISO 45001:2018
Certificate N°. OHS97

SR EN ISO 27001:2013
Certificate No. CS011

TIMBRO

ORDINE DEGLI INGEGNERI
della Provincia di TARANTO
Dott. Ing.
FILOTICO Leonardo
N. 1812

SOSTITUISCE:	**SOSTITUTO DA:**	**NOME FILE**	**DIMENSIONE**	**SCALA**	**ELABORATO**
		19_18_EO_ENE_AU_PL_02L_03	A0	1:25.000	PL. 02L

Tutti i diritti di autore sono riservati a termini di legge. E' vietata la riproduzione senza autorizzazione